

# LA FACULTÉ DE **MÉDECINE** **VÉTÉRINAIRE** UN PÔLE D'EXCELLENCE POUR LA RÉGION DES **MASKOUTAINS**

DR GUY BRETON  
RECTEUR

DR MICHEL CARRIER  
DOYEN, FACULTÉ DE MÉDECINE VÉTÉRINAIRE

4 MAI 2011



**125 ANS** D'HISTOIRE

PROJETS D'**AVENIR**

UN **PARTENAIRE** ACTIF

**U**  
de

**M**

**125**ans  
d'enseignement  
**vétérinaire**  
francophone  
en Amérique



## École de médecine vétérinaire, rue Craig, à Montréal





## La médecine vétérinaire au service du transport en commun

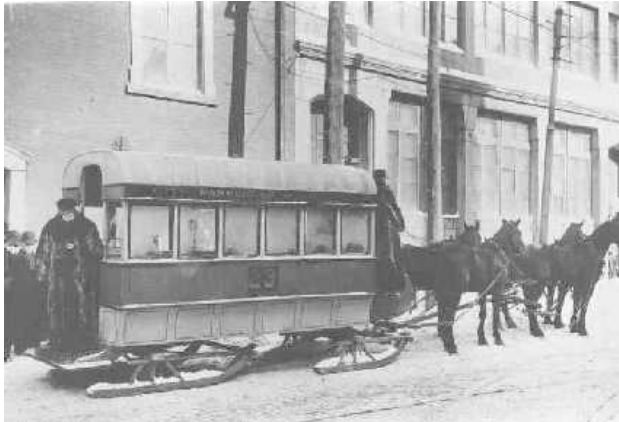

## Nouveau contexte d'expertise vétérinaire : les animaux de la ferme



Une médecine vétérinaire  
tournée vers les soins  
aux animaux de compagnie



## L'École de médecine vétérinaire déménage à Oka en 1928

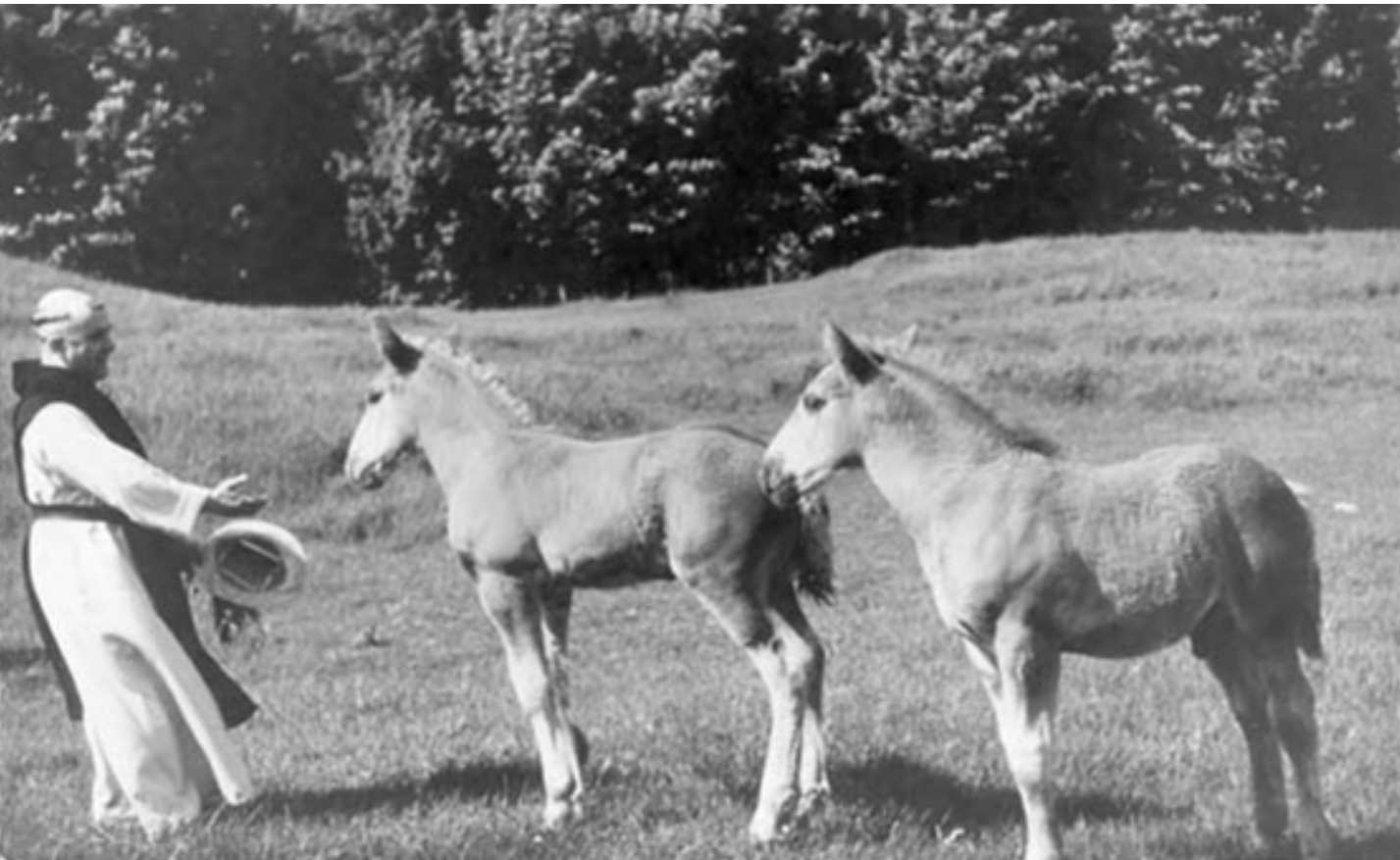



## Un port d'attache définitif à Saint-Hyacinthe en 1947



Au cœur de la première zone  
agroalimentaire du Québec



# FORMER LA RELÈVE VÉTÉRINAIRE



# DÉVELOPPER LES CONNAISSANCES EN SANTÉ ANIMALE





RÉPONDRE  
AUX BESOINS SANITAIRES  
DE LA SOCIÉTÉ



OFFRIR  
DES SERVICES  
DE POINTE



HÔPITAL  
DES ANIMAUX  
DE LA FERME



HÔPITAL  
DES ANIMAUX  
DE COMPAGNIE





HÔPITAL  
ÉQUIN

CLINIQUE  
AMBULATOIRE

*Faculté de  
médecine vétérinaire  
Service ambulatoire bovin*

Université   
de Montréal

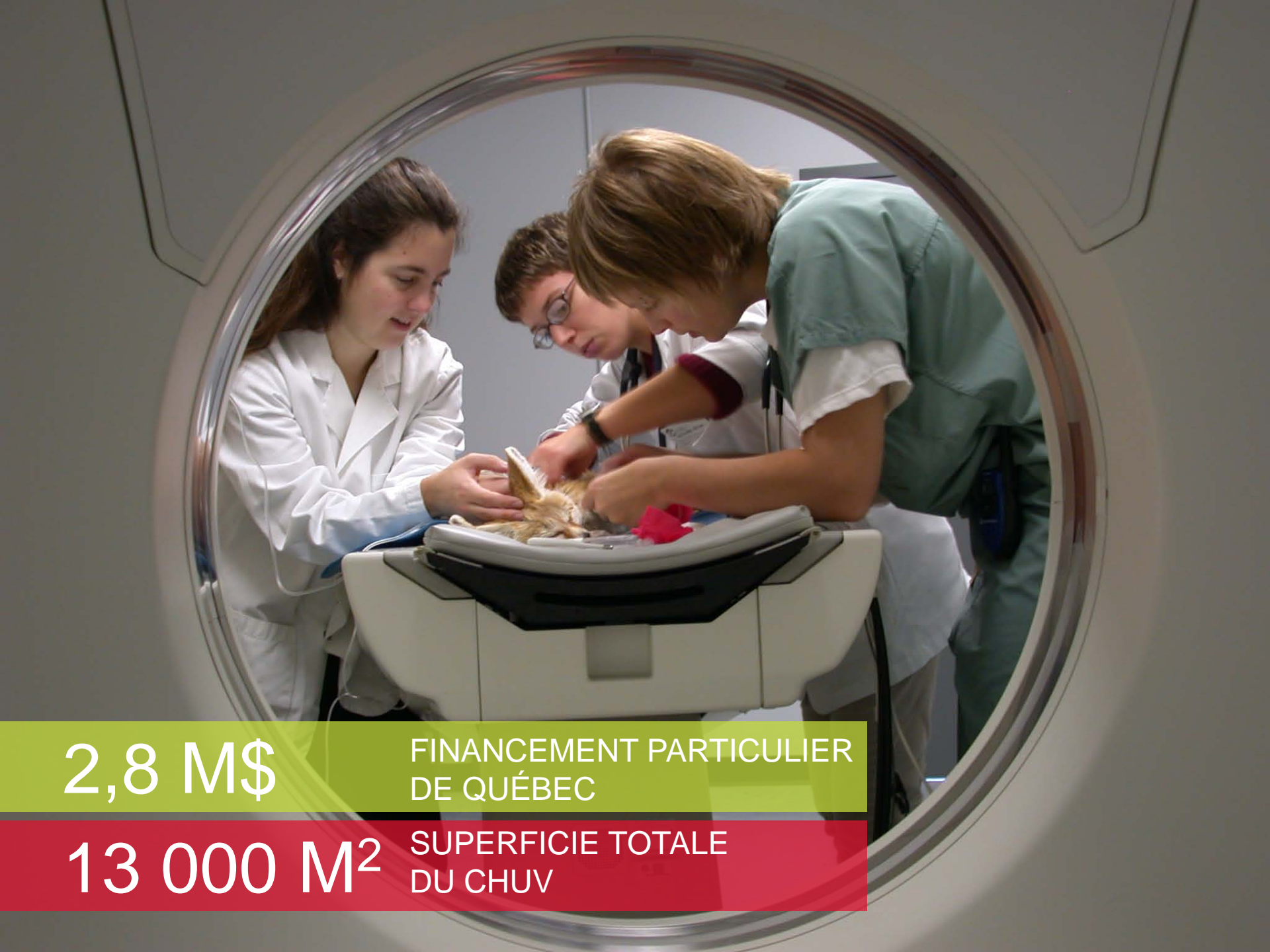

2,8 M\$

FINANCEMENT PARTICULIER  
DE QUÉBEC

13 000 M<sup>2</sup>

SUPERFICIE TOTALE  
DU CHUV

# LE PLUS IMPORTANT CENTRE DE RECHERCHE ANIMALE EN MONTÉRÉGIE



UN CITOYEN  
CORPORATIF  
**ENGAGÉ**  
DANS

LA  
**COMMUNAUTÉ**

UN GARDIEN  
DE LA  
**SANTÉ**  
ANIMALE

ET  
**HUMAINE**

PLUS DE **60 %**

DES MALADIES INFECTIEUSES  
TRANSITENT PAR UN HÔTE ANIMAL



**4,2 G\$**

RECETTES GÉNÉRÉES  
PAR LA PRODUCTION ANIMALE

15 %

DES VÉTÉRINAIRES ACTIFS  
TRAVAILLENT DANS LE DOMAINE  
DE LA SANTÉ PUBLIQUE





ASSURER LA **PROSPÉRITÉ**

DU SECTEUR **BIOALIMENTAIRE**

# COMPLEXE DE DIAGNOSTIC ET D'ÉPIDÉMIOLOGIE VÉTÉRINAIRE



UN NOYAU FORT  
DE LA **SANTÉ**  
ANIMALE ET  
DE LA **SANTÉ**  
PUBLIQUE

# UN NOUVEAU CENTRE D'APPRENTISSAGE



ACCROÎTRE LES **COHORTES** D'ÉTUDIANTS

SE TOURNER VERS  
UNE **FORMATION DE PROXIMITÉ**

**DIVERSIFIER** L'EXPERTISE

**U**  
de

**M**

QUEL RÔLE  
POUR NOTRE  
CAMPUS



DANS LA  
RÉGION ?

VERS UN NOUVEAU  
PARTENARIAT DANS  
**L'OFFRE  
GLOBALE  
DE FORMATION**

DE LA  
**RÉGION**



EN SYMBIOSE  
AVEC SA COMMUNAUTÉ  
D'ACCUEIL

[guy.breton@umontreal.ca](mailto:guy.breton@umontreal.ca)

RECTEUR

[michel.carrier@umontreal.ca](mailto:michel.carrier@umontreal.ca)

DOYEN

U  
de

M